案内図

R8調査箇所（雨水）

本管テレビカメラ調査工、管内潜行目視調査工、管きょ洗浄工

案　内　図

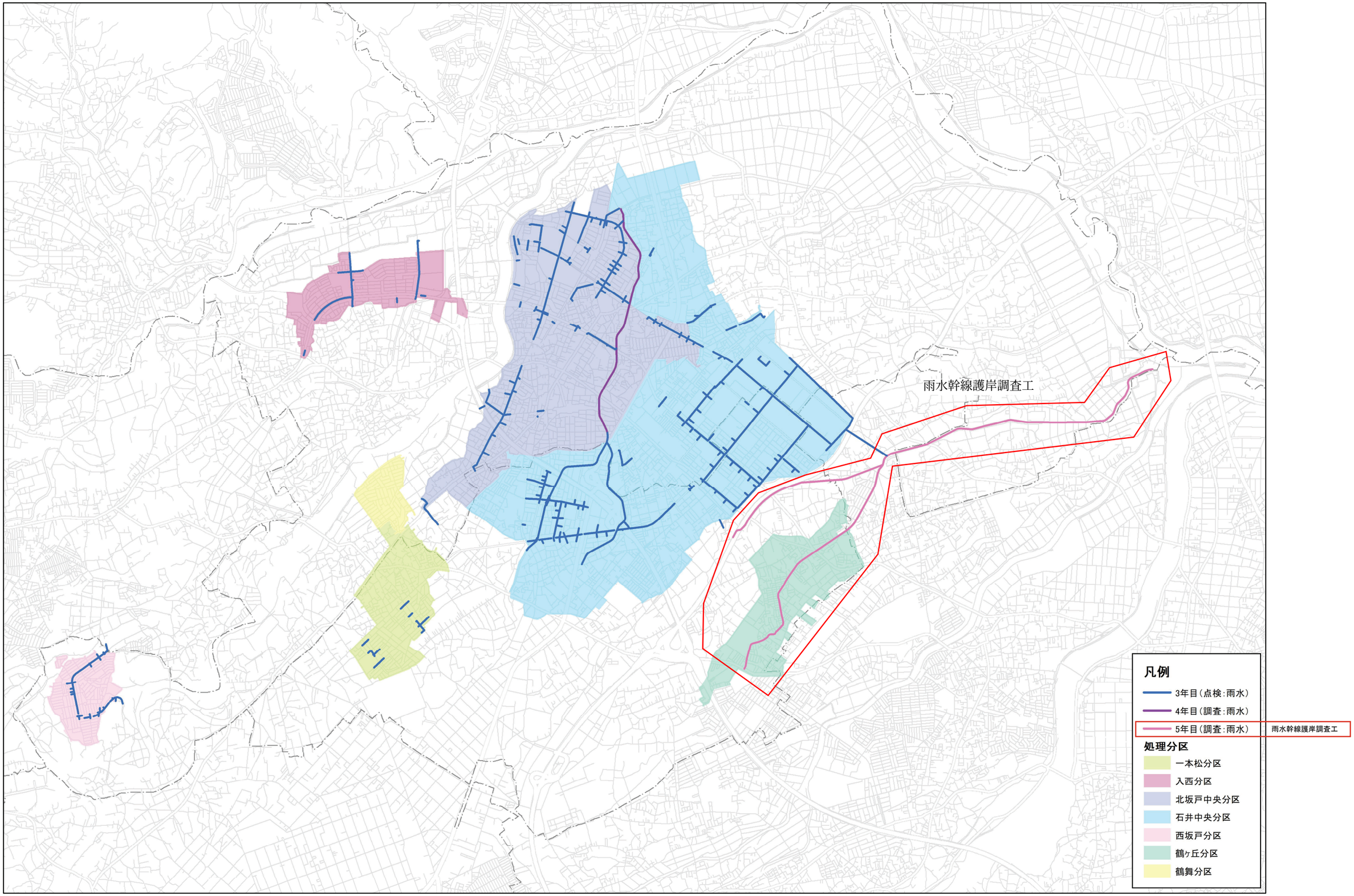
雨水幹線護岸調査工
凡例
3年目（点検：雨水）
4年目（調査：雨水）
5年目（調査：雨水）
雨水幹線護岸調査工
処理分区
一本松分区
入西分区
北坂戸中央分区
石井中央分区
西坂戸分区
鶴ヶ丘分区
鶴舞分区